

Инвестиционное предложение

1. Общая информация			
Наименование		для строительства и обслуживания объекта торговли	
Общая площадь (м ²)		2000	
Местоположение	Область	Гомельская	
	Район	Кормянский	
	Город		
	Адрес	Северо-восточнее г.п.орма	
Собственность		<input type="checkbox"/> частная	<input checked="" type="checkbox"/> государственная
Наименование собственника		Кормянский райисполком	
Возможные направления использования		<input checked="" type="checkbox"/> промышленность	<input type="checkbox"/> торговля <input type="checkbox"/> смешанная
		<input type="checkbox"/> логистика	<input type="checkbox"/> сервис <input type="checkbox"/> иная (указать)
Способы предоставления участка		<input checked="" type="checkbox"/> аренда	<input type="checkbox"/> пользование <input type="checkbox"/> продажа
Стоимость (кадастровая) (за 1 га), (бел. руб./ доллары США)		21000 бел. руб./ 8200 долларов США	
Обременение участка/строения		нет	
2. Транспортное сообщение			
	Расстояние от объекта	Наименование	
Автомагистраль	22 км	М-8	
Дороги республиканского значения	1 км	Гомель-Ветка-Чечерск-Ямное	
Аэропорт	95 км	г. Гомель	
Железная дорога	72 км	г. Рогачев	
Наличие подъездных путей	имеется	асфальтированная дорога	
Иное			
3. Инфраструктура			
	Расстояние от объекта	Описание (мощность, объем и т.д.)	
Электроснабжение	имеется, 100 м.	10 кВ	
Отопление (тепловые сети)			
Питьевая вода	имеется, 60 м.		
Техническая вода			
Снабжение горячей водой			
Скважины			
Канализация	имеется, 1500 м.		
Газоснабжение	имеется, 80 м.		
Иное (в т.ч. прилегающая инфраструктура: промышленные предприятия, сырьевая база)			
4. Контактная информация			
Телефон		+375 233745020	
Факс		+375 233745020	
Электронный адрес		zem@korma.gov.by	

План участка

Карта

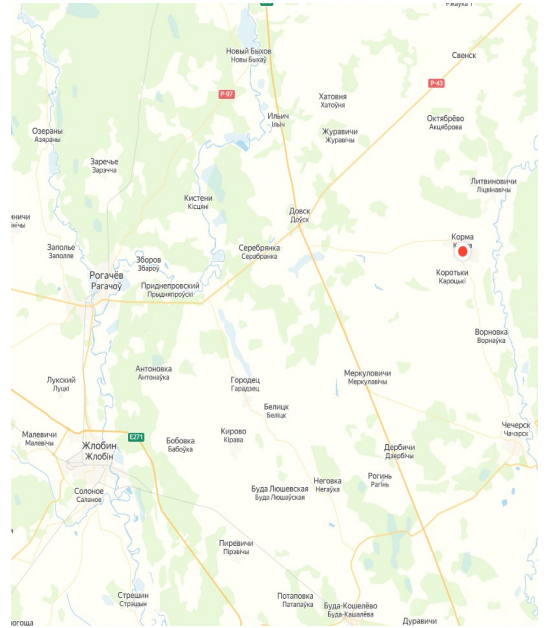
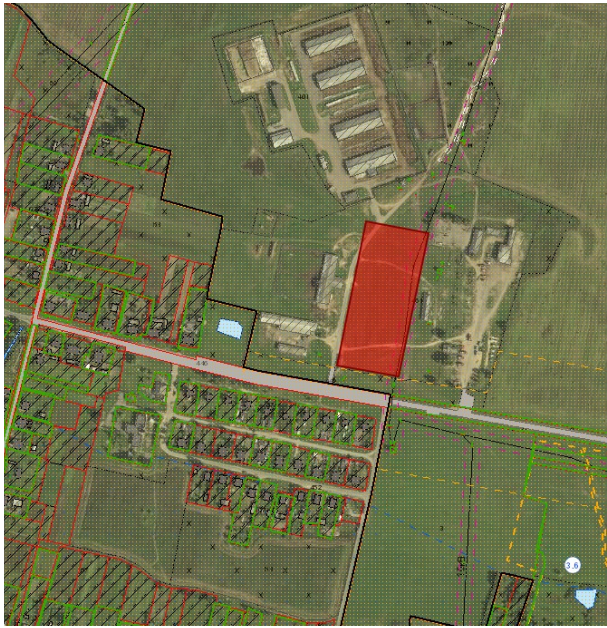

Фото

