

## Инвестиционное предложение

1. Общая информация		
Наименование	для строительства и обслуживания объекта производственного назначения	
Общая площадь (м <sup>2</sup> )	3000	
Местоположение	Область	Гомельская
	Район	Кормянский
	Город	
	Адрес	г.п. Корма, ул. Возрождения
Собственность	<input type="checkbox"/> частная	<input checked="" type="checkbox"/> государственная
Наименование собственника	Кормянский райисполком	
Возможные направления использования	<input checked="" type="checkbox"/> промышленность <input type="checkbox"/> торговля <input type="checkbox"/> смешанная <input type="checkbox"/> логистика <input type="checkbox"/> сервис <input type="checkbox"/> иная (указать)	
Способы предоставления участка	<input checked="" type="checkbox"/> аренда	<input type="checkbox"/> пользование <input type="checkbox"/> продажа
Стоимость (кадастровая) (за 1 га), (бел. руб./ доллары США)	126800 бел. руб./ 49400 долларов США	
Обременение участка/строения	нет	
2. Транспортное сообщение		
	Расстояние от объекта	Наименование
Автомостраль	22 км	М-8
Дороги республиканского значения	1 км	Гомель-Ветка-Чечерск-Ямное
Аэропорт	95 км	г. Гомель
Железная дорога	70 км	г. Рогачев
Наличие подъездных путей	имеется	асфальтированная дорога
Иное		
3. Инфраструктура		
	Расстояние от объекта	Описание (мощность, объем и т.д.)
Электроснабжение	проходит по участку	10 кВ
Отопление (тепловые сети)		
Питьевая вода	имеется, 10 м.	
Техническая вода		
Снабжение горячей водой		
Скважины		
Канализация	имеется, 200 м.	
Газоснабжение	имеется, 10 м.	
Иное (в т.ч. прилегающая инфраструктура: промышленные предприятия, сырьевая база)	Рядом расположены ЗТП – 210, мощностью 160 кВА,	
4. Контактная информация		
Телефон	+375 233745020	
Факс	+375 233745020	
Электронный адрес	zem@korma.gov.by	

План участка

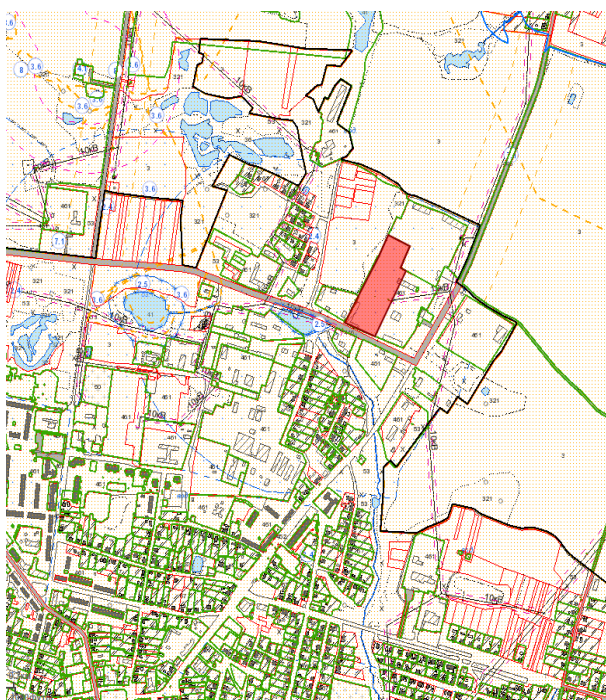

Карта

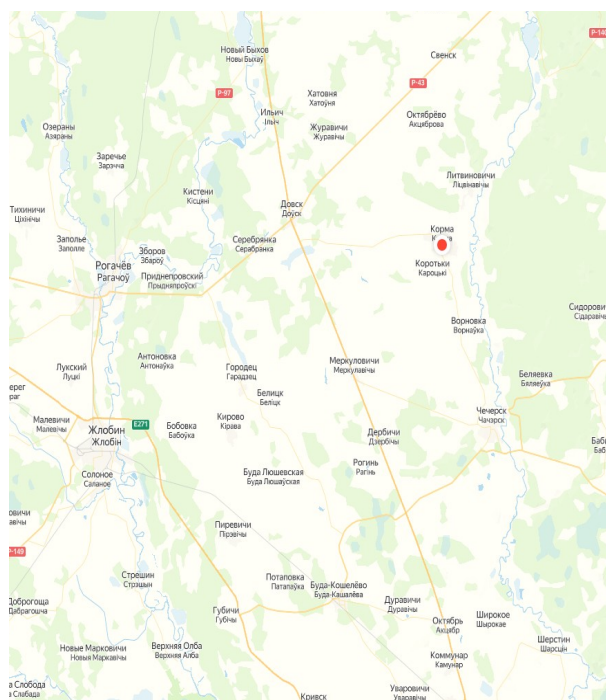

Фото

