

1. Общая информация			
Наименование		<i>Для строительства и обслуживания торгово-гостиничного комплекса</i>	
Общая площадь (м ²)		2610	
Местоположение	Область	Гомельская	
	Район	Калинковичский	
	Город	Калинковичи	
	Адрес	ул.Пионерская, 7	
Собственность <i>Наименование собственника</i>		<input type="checkbox"/> частная	<input checked="" type="checkbox"/> государственная государство
Возможные направления использования		<input type="checkbox"/> промышленность <input type="checkbox"/> логистика	<input checked="" type="checkbox"/> торговля <input checked="" type="checkbox"/> сервис <input type="checkbox"/> смешанная <input type="checkbox"/> иная (указать)
Способы предоставления участка		<input checked="" type="checkbox"/> аренда	<input type="checkbox"/> пользование <input checked="" type="checkbox"/> продажа
Стоимость (кадастровая) (за м ²)		82606,5 доллара США, за 1 кв.м 31,65 доллара США	
Обременение участка/строения		нет	
2. Транспортное сообщение			
	Расстояние от объекта, км	Наименование	
Автомагистраль	<i>0,5</i>	<i>М-10 граница Российской Федерации (Селище) –Гомель</i>	
Дороги республиканского значения	<i>0,1</i>	<i>Автодорога Р-31 Бобруйск-Мозырь-граница Украины</i>	
Аэропорт	<i>125</i>	<i>г.Гомель</i>	
Железная дорога	<i>3,0</i>	<i>г.Калинковичи</i>	
Наличие подъездных путей		имеется	
Иное			
3. Инфраструктура			
	Расстояние от объекта, км	Описание (мощность, объем и т.д.)	
Электроснабжение	<i>Есть на участке</i>		
Отопление (тепловые сети)	<i>0,3</i>		
Питьевая вода	<i>0,005</i>		
Техническая вода	<i>0,005</i>		
Снабжение горячей водой	<i>0,3</i>		
Скважины	-		

Канализация	0,05	
Газоснабжение	0,2	
Иное (в т.ч. прилегающая инфраструктура: промышленные предприятия, сырьевая база)		

4. Контактная информация

Контактное лицо (должность)	Начальник отдела землеустройства Калинковичского районного исполнительного комитета Сергеенко Юрий Григорьевич
Телефон	+375 2345-3-91-20 (3-91-55)
Факс	+375 2345 -3-91-20
Электронный адрес	zem@kalinkovichi.gov.by

план участка

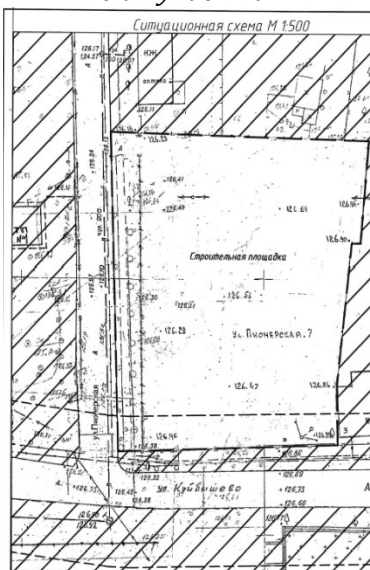

Фото

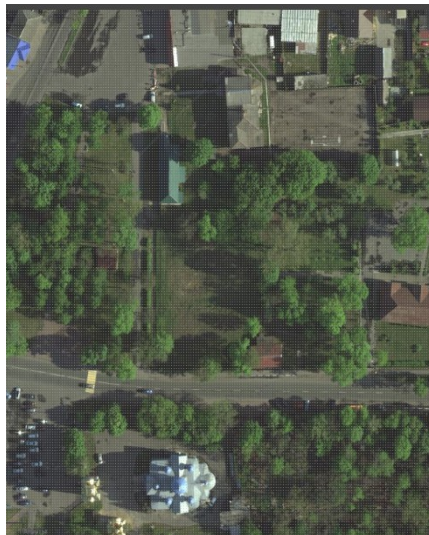

карта

