

1. Общая информация			
Наименование		<i>Строительство и обслуживание объектов производственного назначения</i>	
Общая площадь (м ²)		47000	
Местоположение	Область	Гомельская	
	Район	Гомельский	
	Город		
	Адрес	Гомельский район, Терешковичский сельсовет, вблизи д. Новые Терешковичи	
Собственность		<input type="checkbox"/> частная	<input checked="" type="checkbox"/> государственная
<i>Наименование собственника</i>		государство	
Возможные направления использования		<input checked="" type="checkbox"/> промышленность	<input type="checkbox"/> торговля <input type="checkbox"/> смешанная <input checked="" type="checkbox"/> иная
		логистика	
Способы предоставления участка		<input checked="" type="checkbox"/> аренда	<input type="checkbox"/> пользование <input checked="" type="checkbox"/> продажа
Стоимость (кадастровая) (за м ²)		34310,0 доллара США (0,73 доллара США)	
Обременение участка/строения		нет	
2. Транспортное сообщение			
	Расстояние от объекта, км	Наименование	
Автомагистраль	8,5	<i>М8/Е95 Граница Российской Федерации (Езерище)- Витебск-Гомель-граница Украины (Новая Гута)</i>	
Дороги республиканского значения	8,5	М-8	
Аэропорт	39	<i>г. Гомель</i>	
Железная дорога	-	-	
Наличие подъездных путей		имеется	
Иное			
3. Инфраструктура			
	Расстояние от объекта, км	Описание (мощность, объем и т.д.)	
Электроснабжение	0,05		
Отопление (тепловые сети)	0,05		
Питьевая вода	0,05		

Техническая вода	0,05	
Снабжение горячей водой	-	
Скважины	-	
Канализация	0,05	
Газоснабжение	0,05	
Иное (в т.ч. прилегающая инфраструктура: промышленные предприятия, сырьевая база)		

4. Контактная информация

Контактное лицо (должность)	<i>Заместитель начальника управления землеустройства и земельного кадастра Гомельского районного исполнительного комитета Цеван Марина Николаевна</i>
Телефон	<i>+375 0232-53-47-83</i>
Факс	<i>+375 0232-53-15-21</i>
Электронный адрес	<i>raizem@mail.gomel.by</i>

Фото

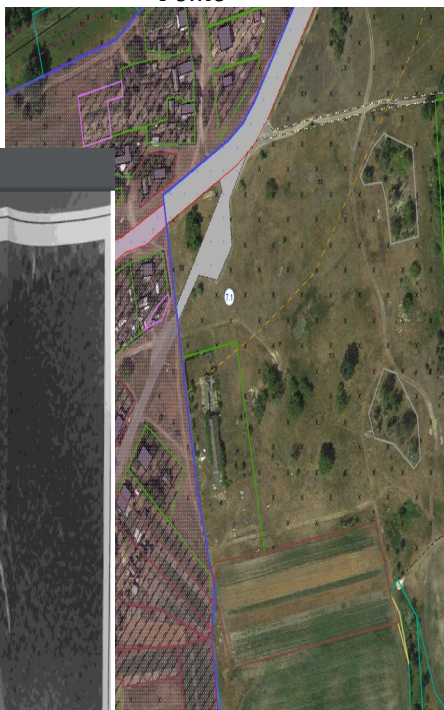

карта

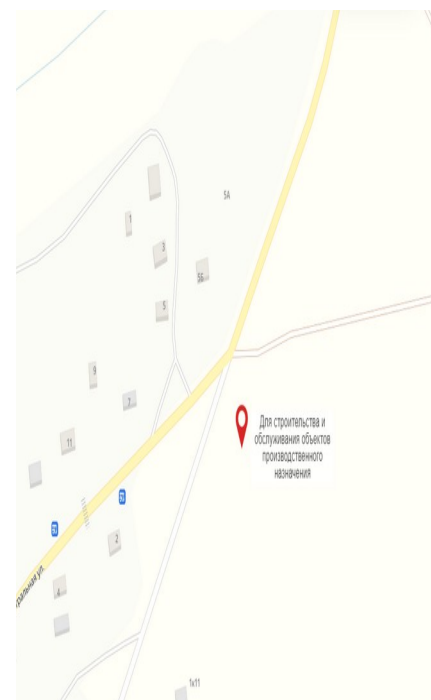

план участка

