

Инвестиционное предложение
Земельный участок: Лоевский район, д.Крупейки,
ул.Советская

1. Общая информация		
Наименование	Для строительства и обслуживания магазина, торгового павильона	
Общая площадь (га)	0,1003	
Местоположение	Область	Гомельская
	Район	Лоевский район
	Населенный пункт	д.Крупейки
	Адрес	Гомельская область, Лоевский район, д.Крупейки, ул.Советская
Наименование собственника	Лоевский районный исполнительный комитет	
Форма собственности	<input type="checkbox"/> частная	<input checked="" type="checkbox"/> государственная
Возможные направления использования	<input type="checkbox"/> промышленность <input checked="" type="checkbox"/> торговля <input type="checkbox"/> иное (указать): <input type="checkbox"/> услуги <input type="checkbox"/> логистика _____	
Способы предоставления участка	<input checked="" type="checkbox"/> аренда	<input type="checkbox"/> пользование <input type="checkbox"/> продажа
Стоимость (кадастровая) (за 1 кв.м.) на 1 января 2022 года (бел. руб. и долл. США)	0,42 долл.США или 0,82 руб.	
Обременение участка/ строения	Ограничения (обременения) прав на площади 0,1003 гектара в связи с расположением на природных территориях, подлежащих специальной охране (в водоохранной зоне реки, водоема)	
2. Транспортное сообщение		
	Расстояние от объекта (км)	Наименование
Автомагистраль	45,0	Магистраль М-10
Дороги республиканского значения	менее 0,05	Автомобильная дорога Р-125
Аэропорт	105,0	г.Гомель
Железная дорога	65,0	г.Речица
Наличие подъездных путей	Технологический проезд	
Иное	Расстояние до границы с: Украиной ≈ 1,8 км, Россией ≈ 75 км	
3. Инфраструктура		
	Расстояние от объекта (км)	Описание (мощность, объем и т.д.)
Электроснабжение	0,025	Техническая возможность для подключения участка к сетям внешнего электроснабжения максимальной мощностью 11кВт (ввод 3-х фазный (380 вольт)).
Отопление (тепловые сети)		
Питьевая вода		
Техническая вода		
Снабжение горячей водой		
Скважины		
Канализация		
Газоснабжение		Отсутствует
Областной центр	100	г.Гомель
Районный центр	5	г.п.Лоев

Иное (в т.ч. прилегающая инфраструктура: промышленные предприятия, сырьевая база)	
4. Контактная информация	
Контактное лицо (должность)	Мельник Игорь Николаевич (заместитель председателя райисполкома)
Телефон	8 (02347) 2-08-35, 2-08-48, 2-05-10, 5-28-34
Факс	8 (02347) 2-08-48
Электронный адрес	econom@loev.gov.by

план участка



фото

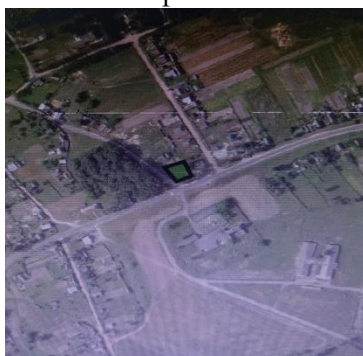

карта